duatiga Training Center

muchad4all Program
www.muchad.com

CARA CEPAT MEMBUAT WEBSITE

di Hosting Gratis

Oleh

Mukhlish "muchad" Fuadi

www.muchad.com

Created on June 7, 2016

Istilah Seputar Domain dan Hosting

Untuk istilah lain seputar domain dan hosting, Anda dapat membaca di http://muchad.com/istilah-seputar-hosting.html

Domain

Domain adalah alamat dari situs anda di internet, terdiri dari TLD (Top Level Domain) seperti .com / .net / .org, dll, atau juga CCTLD-SLD (Country Code Top level Domain-Second Level Domain) seperti .co.id / .web.id / .or.id. Contoh domain, misalnya: muchad.com.

Untuk memperoleh domain, Anda dapat membeli di penyedia domain. Setiap penyedia domain, biasanya menawarkan harga yang berbeda-beda untuk pembelian pertama kali ataupun pembaruan di tahun berikutnya. Untuk domain berakhiran .com biayanya biasanya berkisar antara Rp. 100.000 – Rp. 130.000 per tahun (pada tahun 2016 - saat muchad menulis panduan ini).

Subdomain

Subdomain adalah domain level dua yang dibuat dibawah domain utama anda, semisal: forum.muchad.com.

Hosting

Hosting merupakan sarana untuk meletakkan file website Anda di internet yang dapat diakses secara online.
Untuk hosting Anda dapat menyewa ataupun memanfaatkan hosting gratis.
Ada banyak penyedia hosting gratis, diantaranya:

hosting.muchad.com
hostinger.co.id
000webhost.com
x10hosting.com
hostt.com
1freehosting.com
2freehosting.com
freehosting.com

Untuk panduan memperoleh hosting gratis di **muchad Hosting**, dapatkan panduannya di http://muchad.com/cara-memperoleh-hosting-gratis.html

Untuk kali ini merupakan panduan memperoleh hosting gratis di Hostinger (hostinger.co.id) sekaligus membuat website berbasis Wordpress.

1. Kunjungi laman hostinger di https://www.hostinger.co.id/

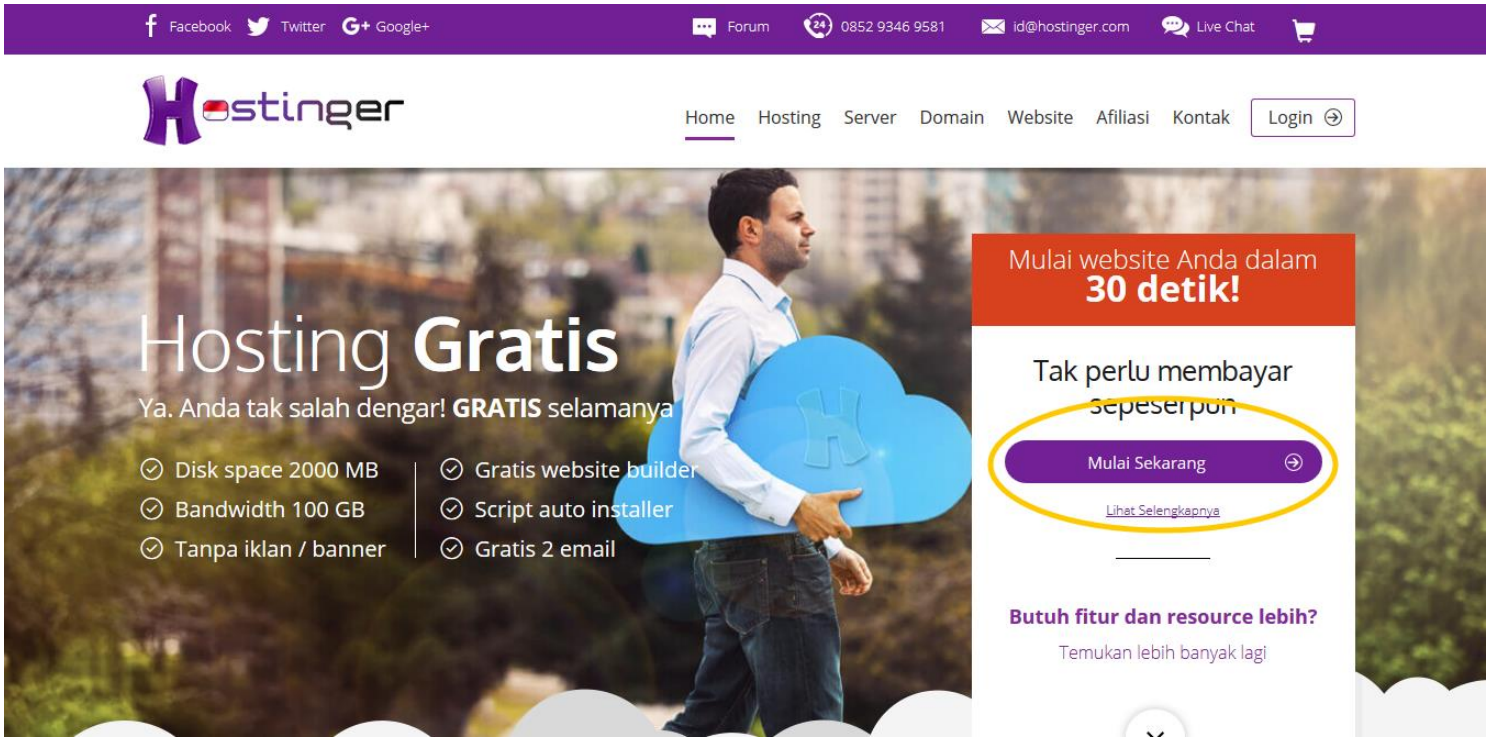

Tersedia penawaran Hosting Gratis, klik tombol **Mulai Sekarang**

2. Akan tampil seperti berikut, klik **Lanjut Ke Checkout**

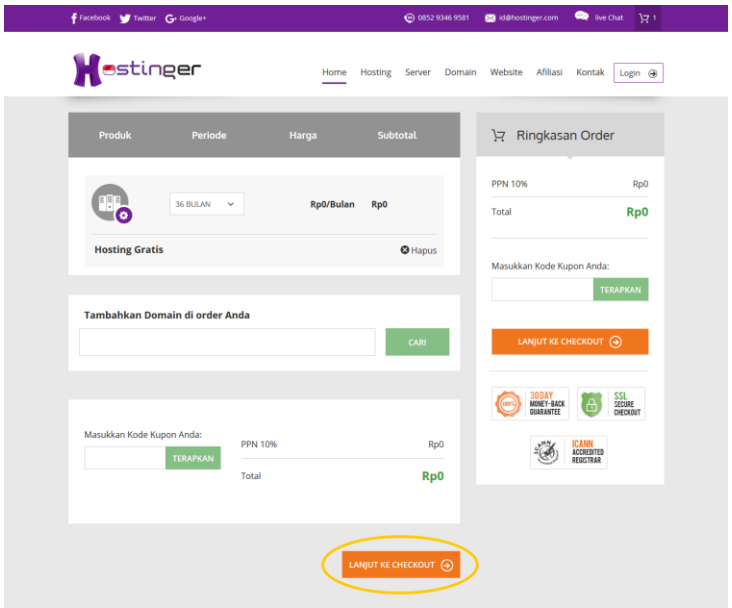

3. Karena kita Pengguna Baru, klik **Lanjut** pada kolom Pengguna Baru

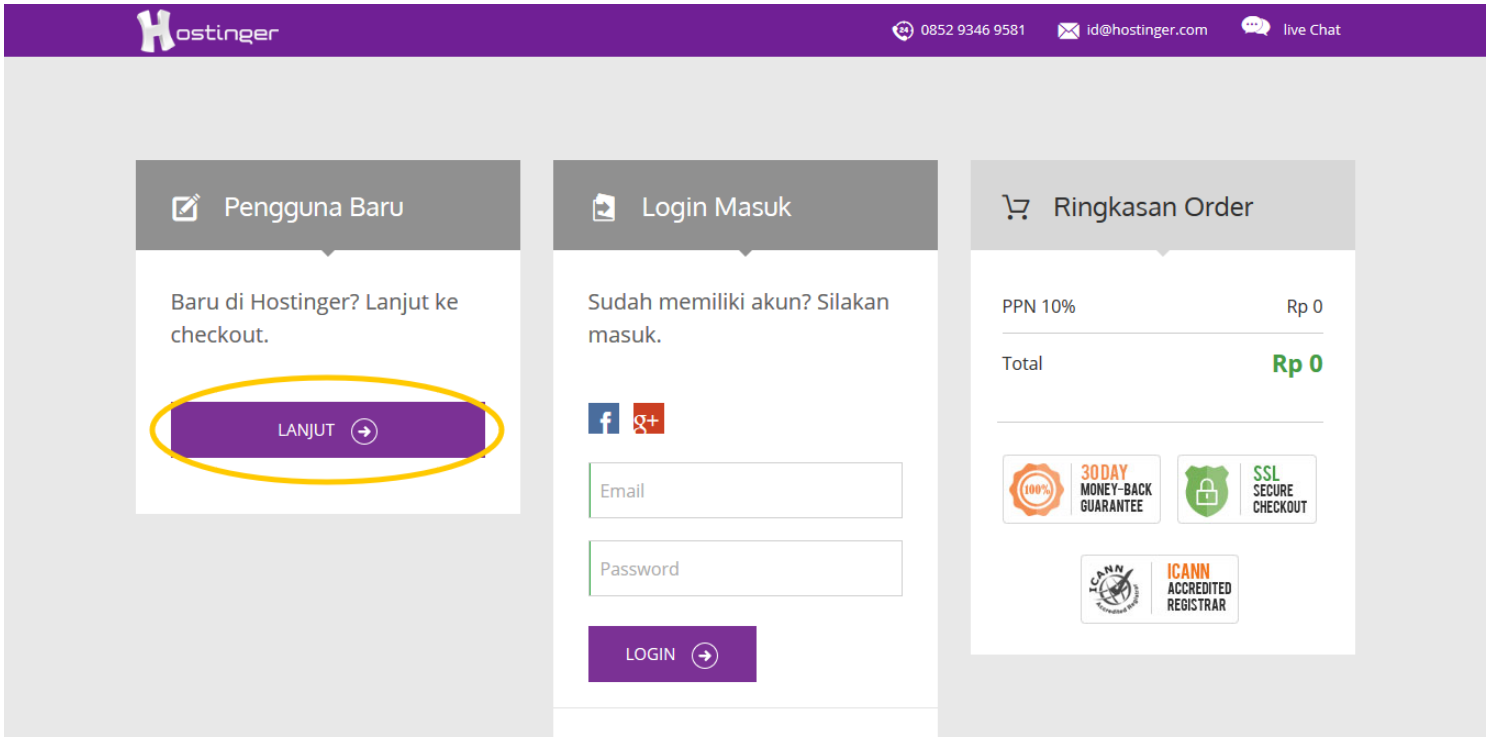

(Bila Anda telah pernah mendaftar di Hostinger, cukup isi form di kolom Login Masuk dan klik Login.)

4. Isi seluruh form yang diminta, lalu klik **Selanjutnya**
Pastikan email yang Anda gunakan adalah email yang aktif karena aktivasi akun kita akan dikirim ke email.
Pastikan pula Anda mengingat password yang Anda gunakan saat mendaftar.

Hostinger 0852 9346 9581 id@hostinger.com live Chat

Informasi Akun

Alamat email (Lengkapi kolom isian berikut agar kami dapat menghubungi Anda.)

muchad@muchad.com

Password Tunjukkan Password

••••••

Informasi Anda

Nama Depan

Mukhlish

Nama Belakang

muchad

Negara/Wilayah

Indonesia

Alamat 1

Malang

Alamat 2 *(Tidak wajib)*

Kode Pos

65145

Kota

Malang

Propinsi

Jawa Timur

Nomor Telepon

+62 85655567123

KEMBALI KE CART

SELANJUTNYA

Ringkasan Order

PPN 10%	Rp 0
Total	**Rp 0**

30 DAY MONEY-BACK GUARANTEE

SSL SECURE CHECKOUT

ICANN ACCREDITED REGISTRAR

5. Centang **Saya setuju..** lalu klik **Selanjutnya**

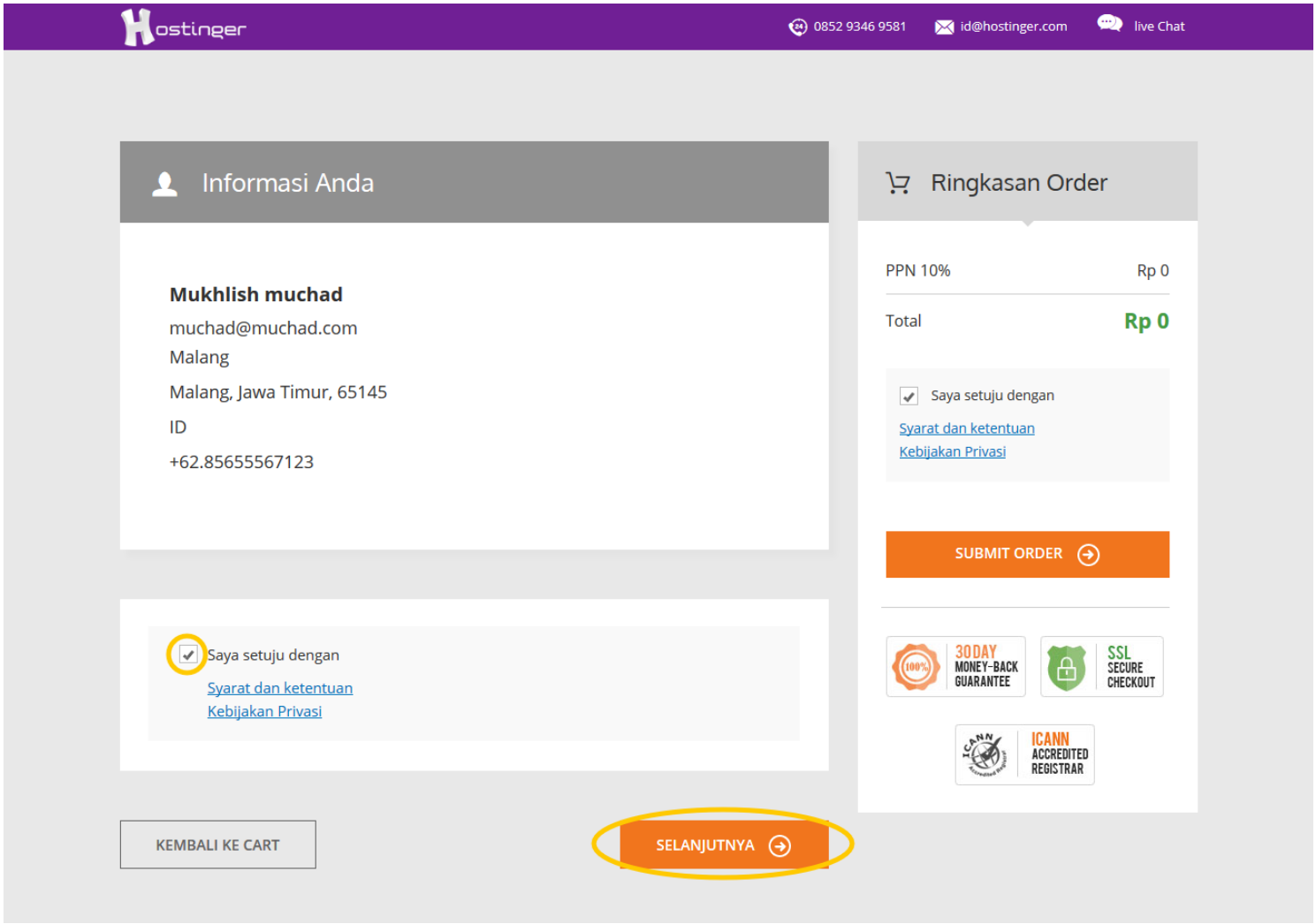

6. Bila berhasil akan muncul tampilan seperti berikut:

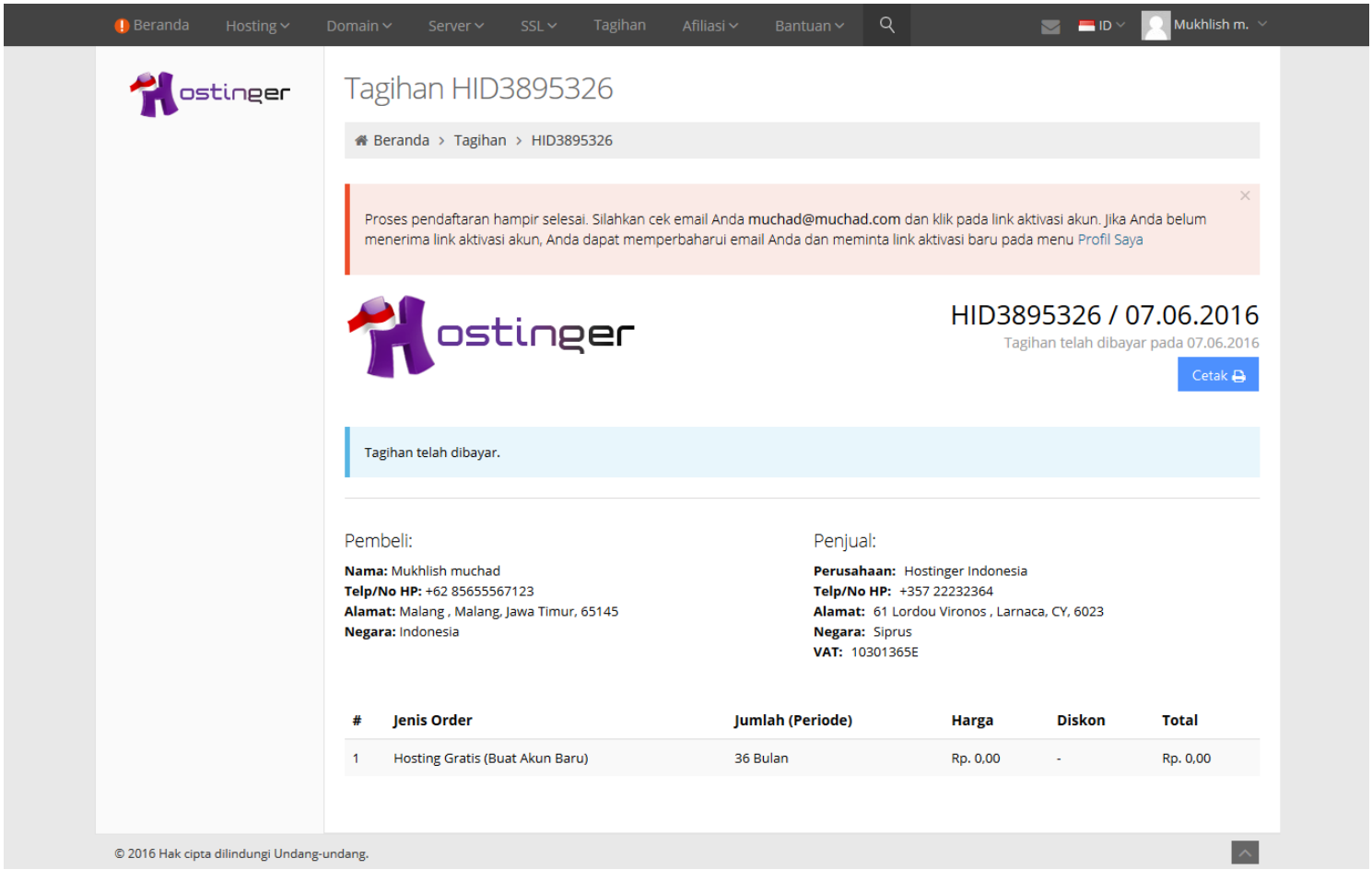

7. Selanjutnya cek email Anda (Email yang Anda gunakan saat mendaftar)

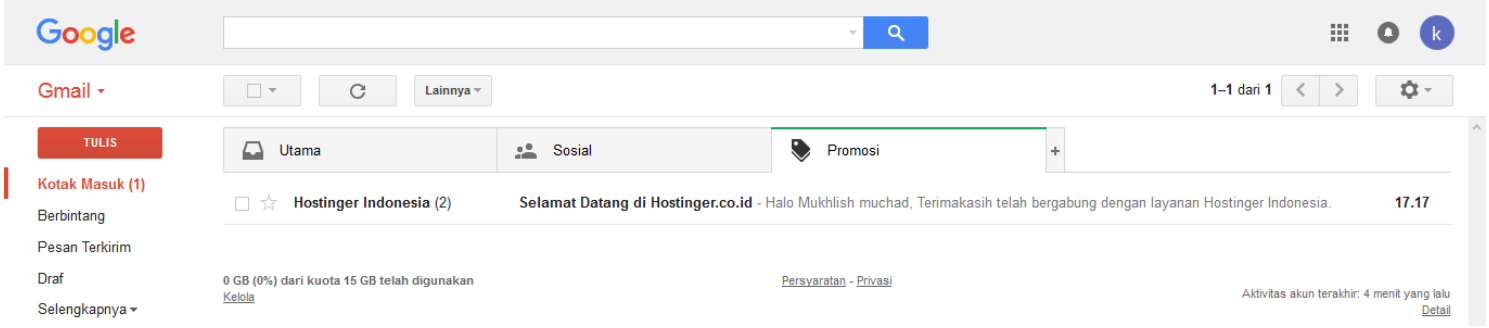

8. Buka email tersebut dan klik link aktivasi

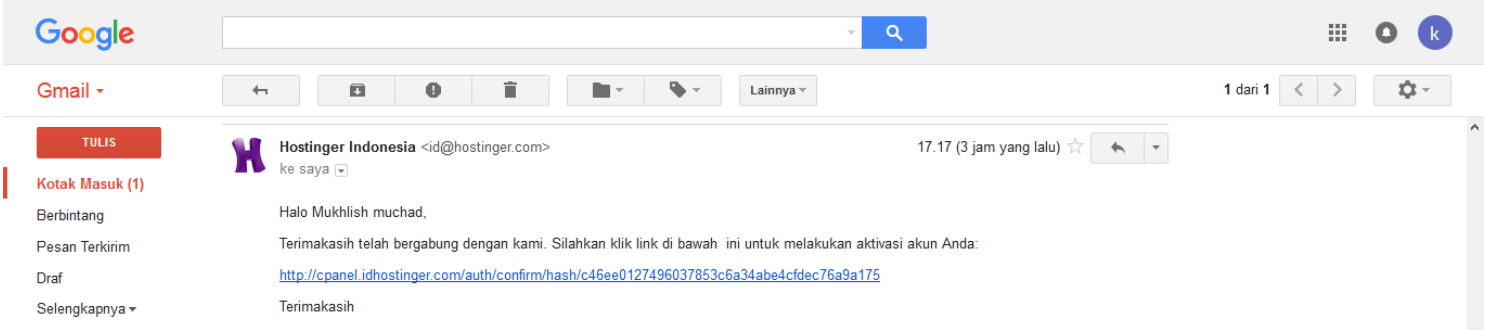

9. Berikutnya akan muncul tampilan berikut
Klik tombol **Setup** untuk menyiapkan hosting Anda

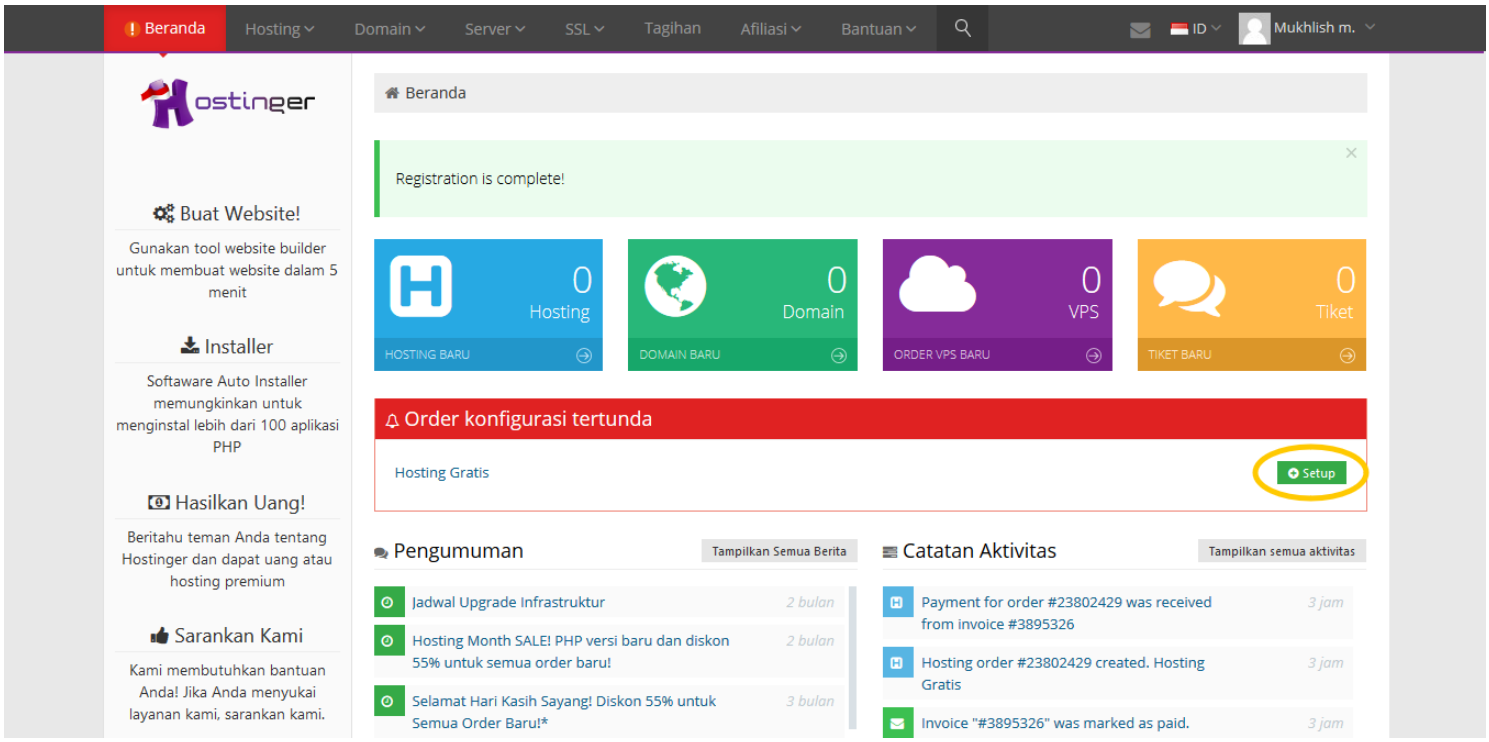

10. Atur hosting Anda, bila belum memiliki domain, Anda bisa menggunakan subdomain yang telah disediakan secara gratis. Kemudian klik **Setup**.

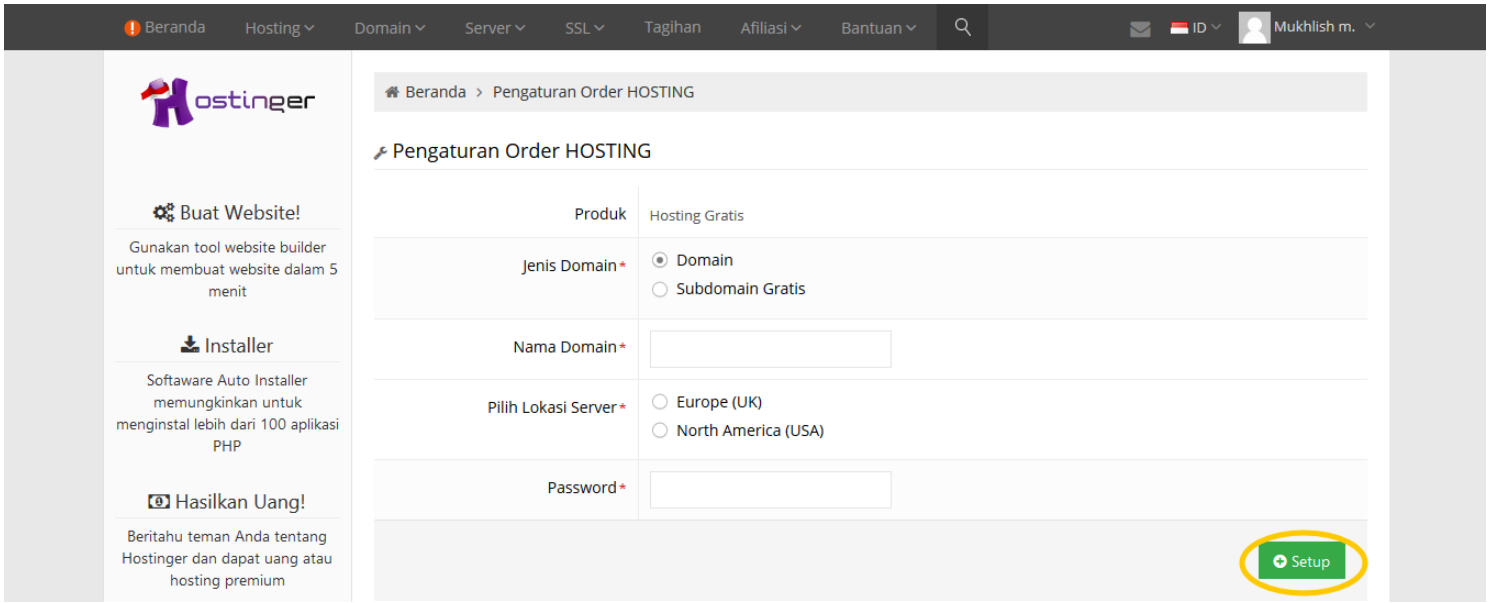

11. Bila berhasil akan muncul tampilan seperti berikut, klik **Hosting Baru**

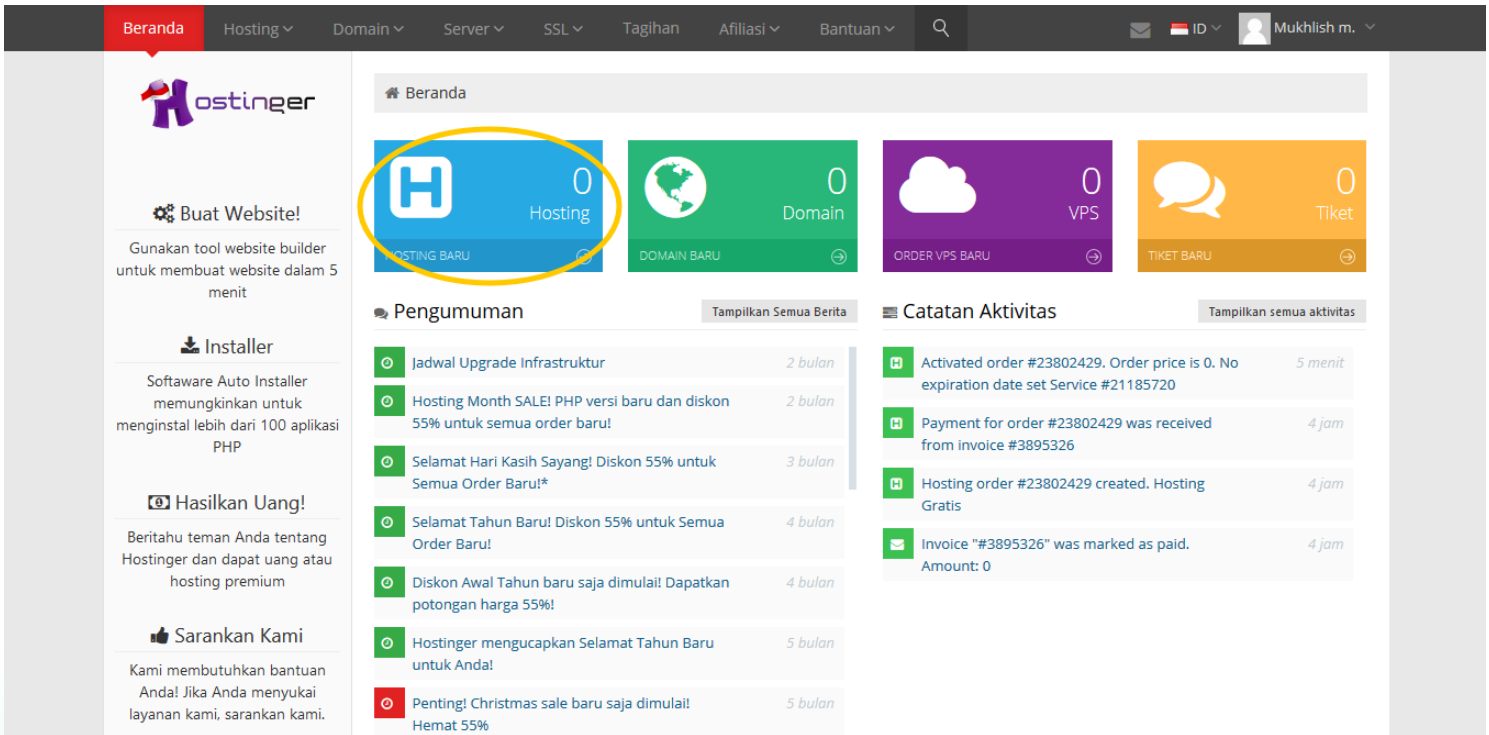

12. Ta da...hosting dan subdomain Anda telah siap. Anda dapat kunjungi alamat subdomain Anda, misal pada contoh ini: http://muchad.pe.hu
Tapi masih belum ada isinya, selanjutnya kita isi...klik saja subdomainnya.

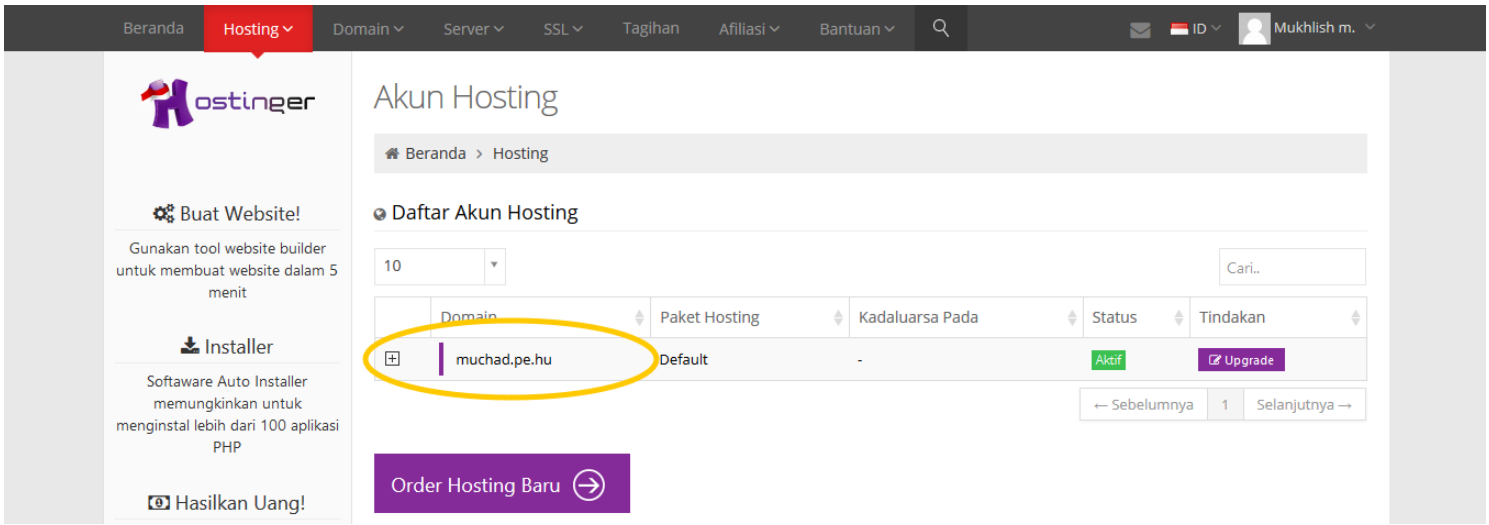

13. Akan muncul seperti ini, klik **Auto Installer**

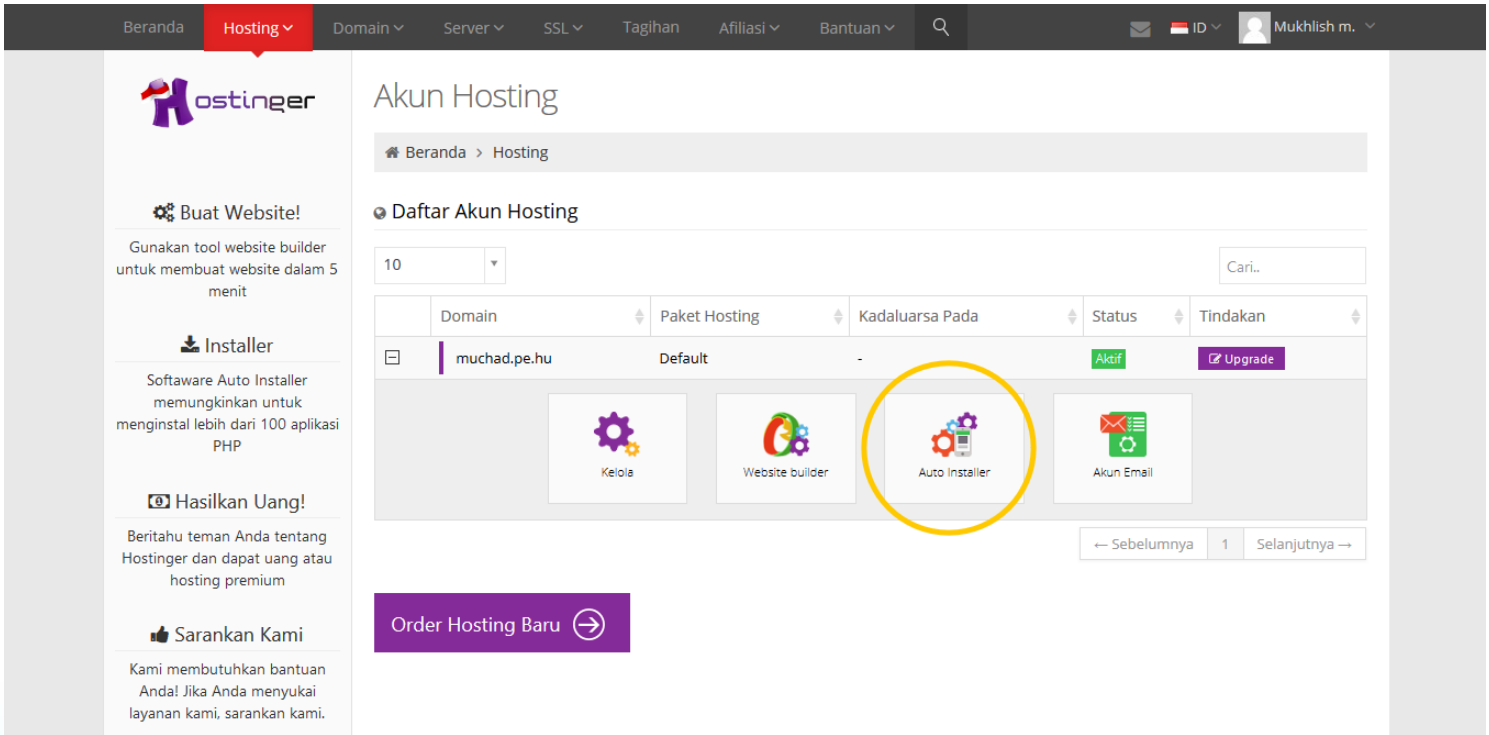

14. Tersedia banyak aplikasi untuk membangun website kita

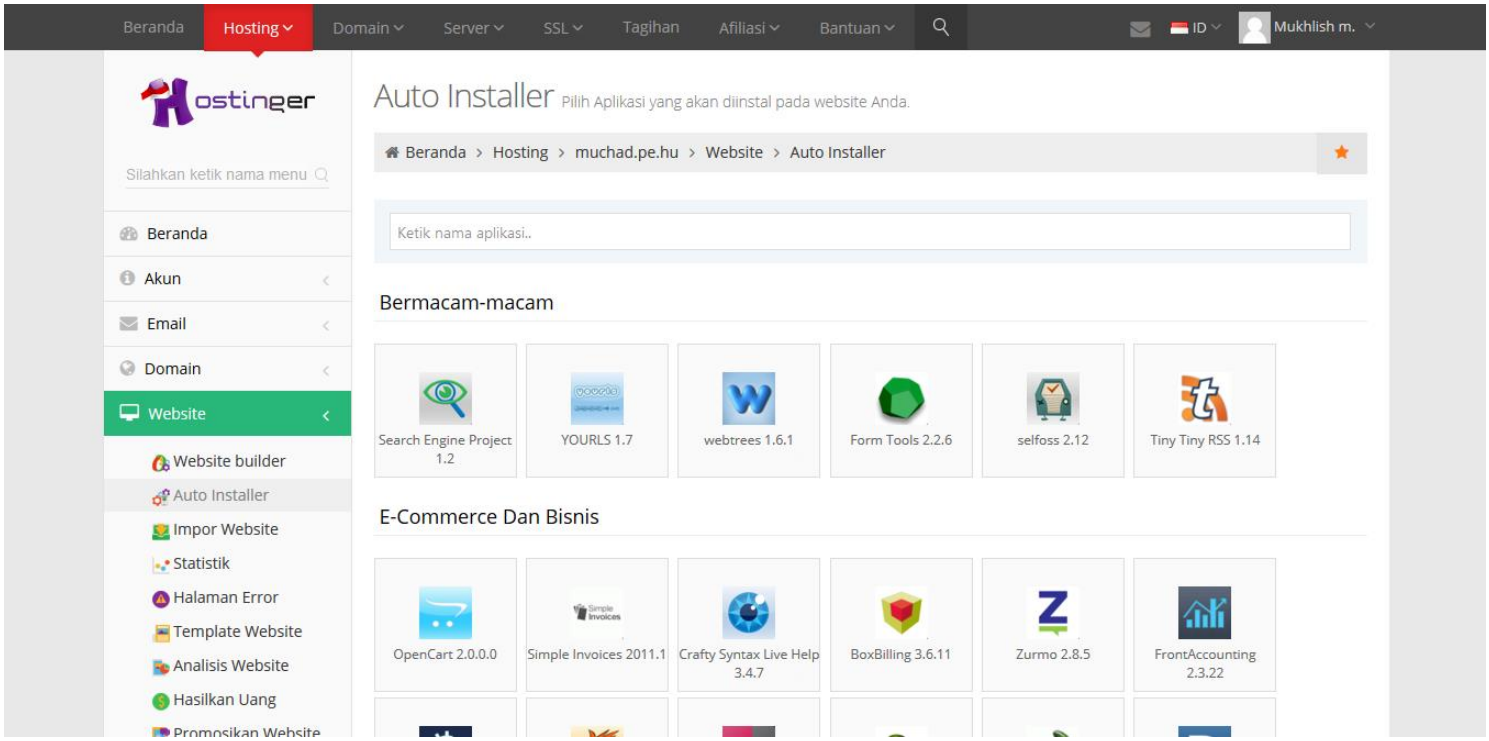

15. Kali ini kita akan membangun website kita dengan Wordpress
Kenapa Wordpress? Wordpress mudah digunakan, fleksibel dan cukup powerfull baik untuk website personal, perusahaan, maupun *e-commerce*.
Just info: muchad.com menggunakan Wordpress.
Pada kolom search, ketik: wordpress
Lalu klik **Logo Wordpress**

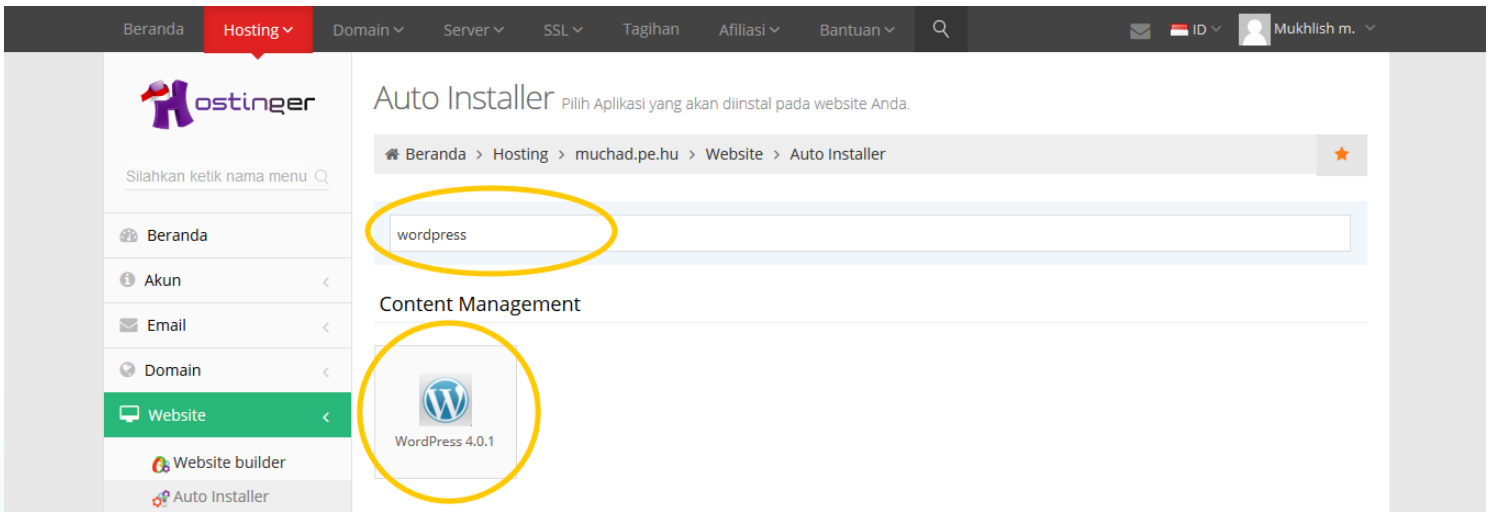

16. Lengkapi form yang tersedia

URL: **Kosongi kolom ini**

Username Administrator dan Password Administrator adalah login yang akan digunakan untuk mengelola website kita nantinya. Pastikan Anda ingat Username dan Password yang Anda isikan.

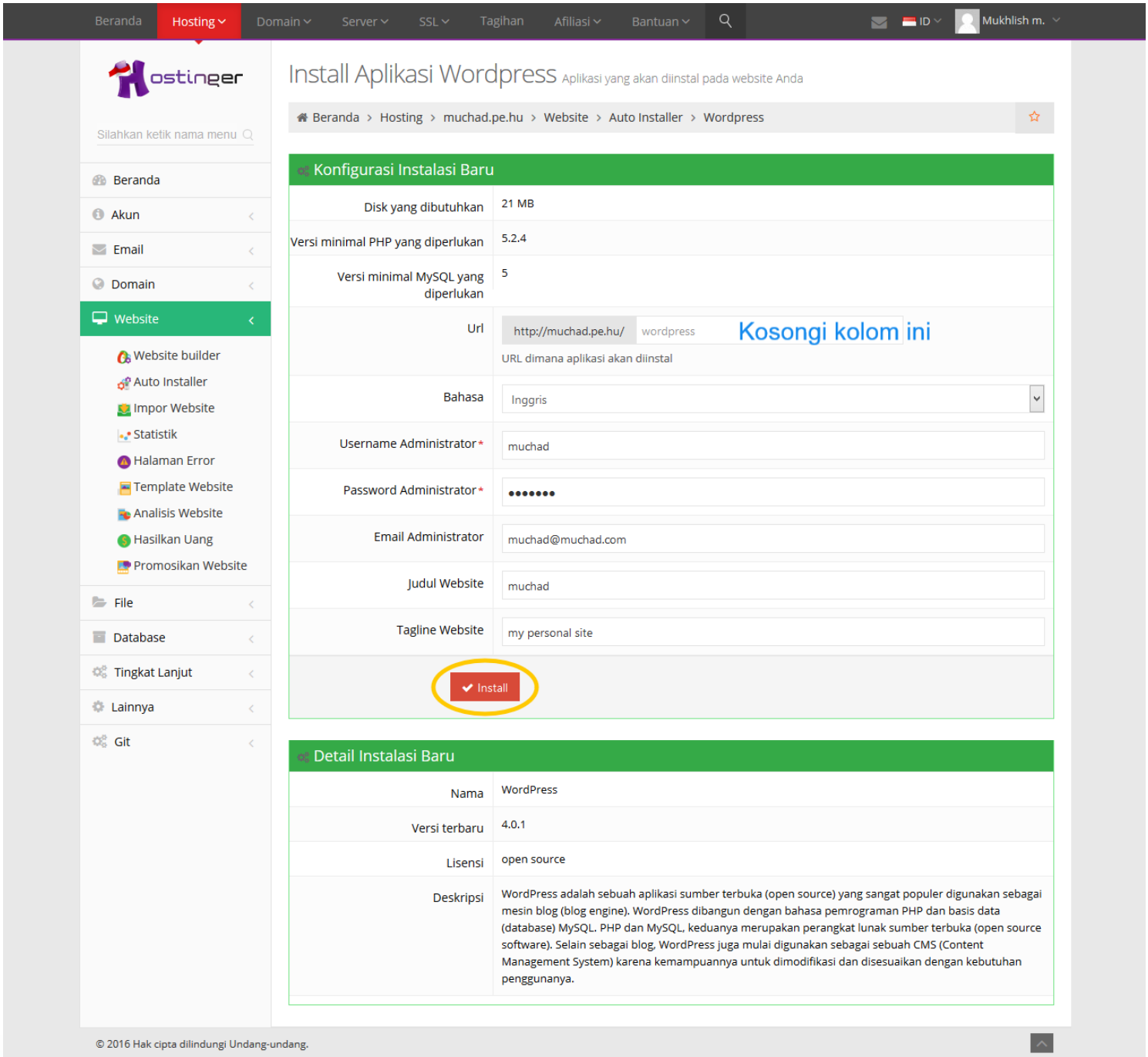

Berikutnya klik **Install**

17. Bila berhasil akan muncul keterangan sebagai berikut:

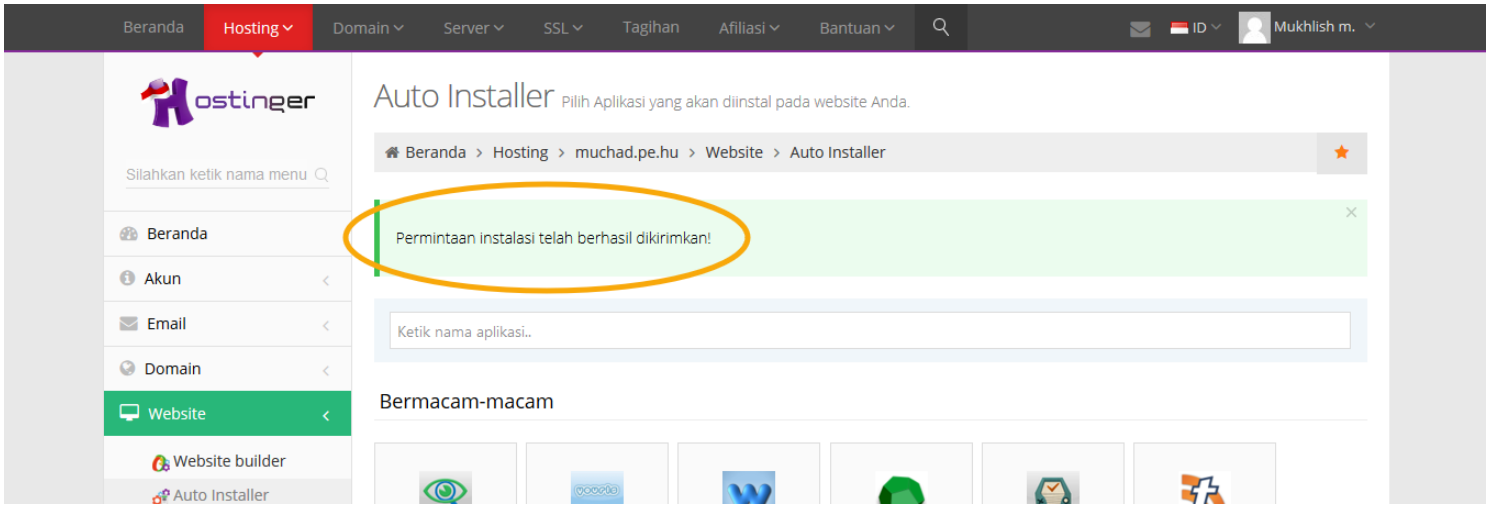

18. Ta da... website Anda telah siap, silakan kunjungi website Anda. Pada panduan ini, subdomain kita adalah http://muchad.pe.hu/
Bila kita kunjungi alamat tersebut akan tampil seperti berikut:

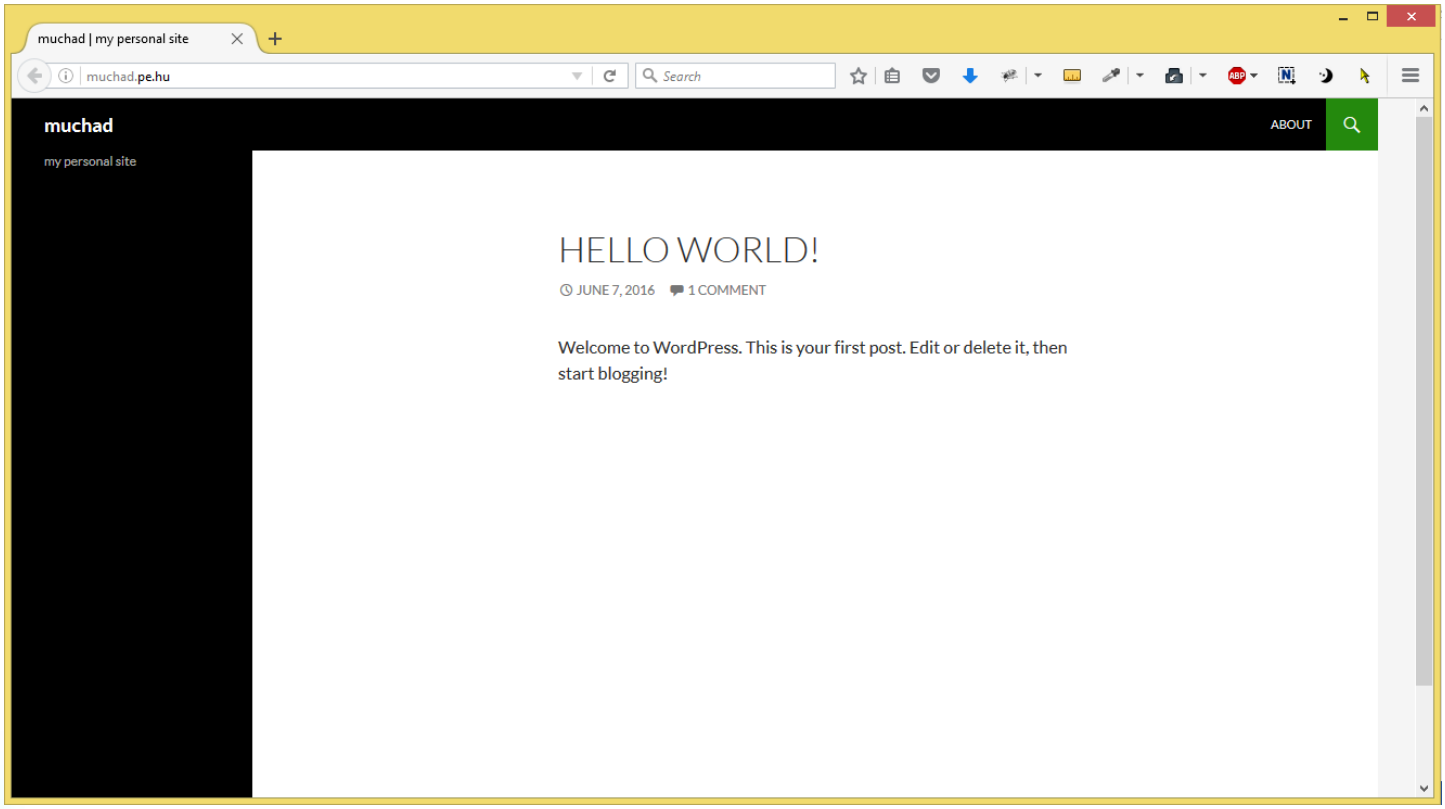

19. Untuk mengelola website kita yang berbasis Wordpress tersebut, kita harus masuk ke laman administrator. Caranya, kunjungi alamat:
subdomain-anda/wp-admin
Misal: muchad.pe.hu/wp-admin
Maka akan muncul laman login seperti berikut:

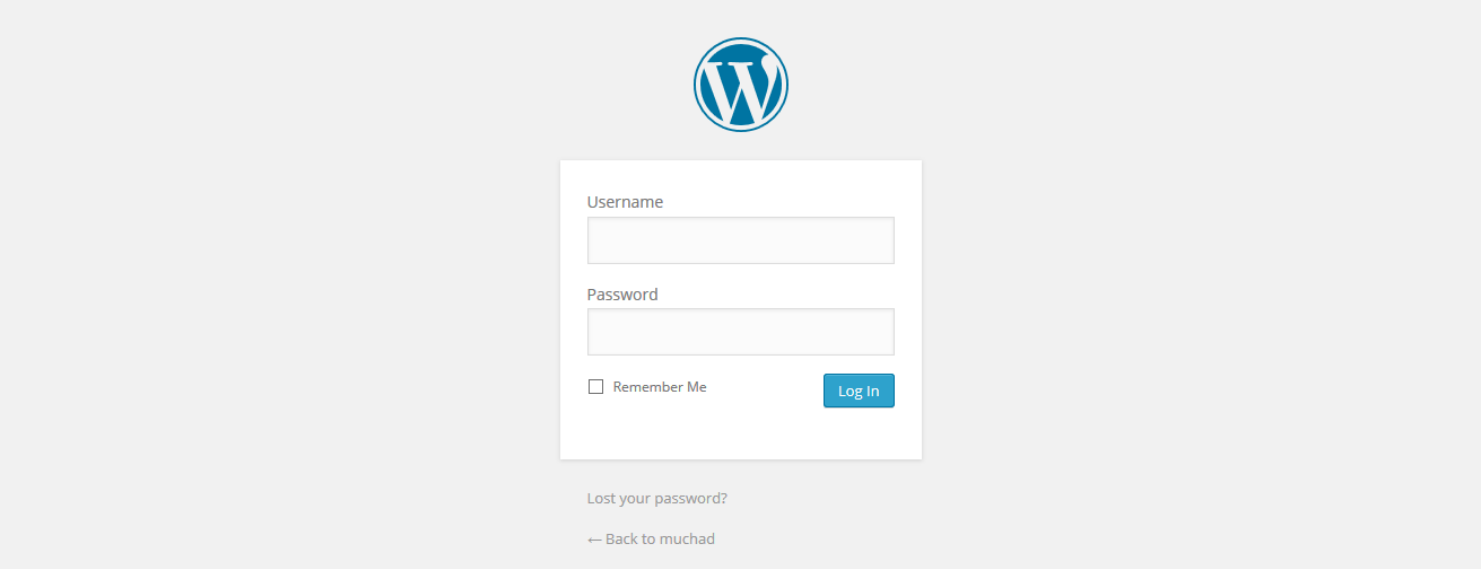

Masukkan Username Administrator dan Password Administrator yang telah kita tentukan tadi pada **Langkah 16**. Lalu klik **Login**.

20. Berikut laman administrator website kita, Anda dapat mengelola apapun terkait website Anda mulai merubah desain website hingga menulis artikel.

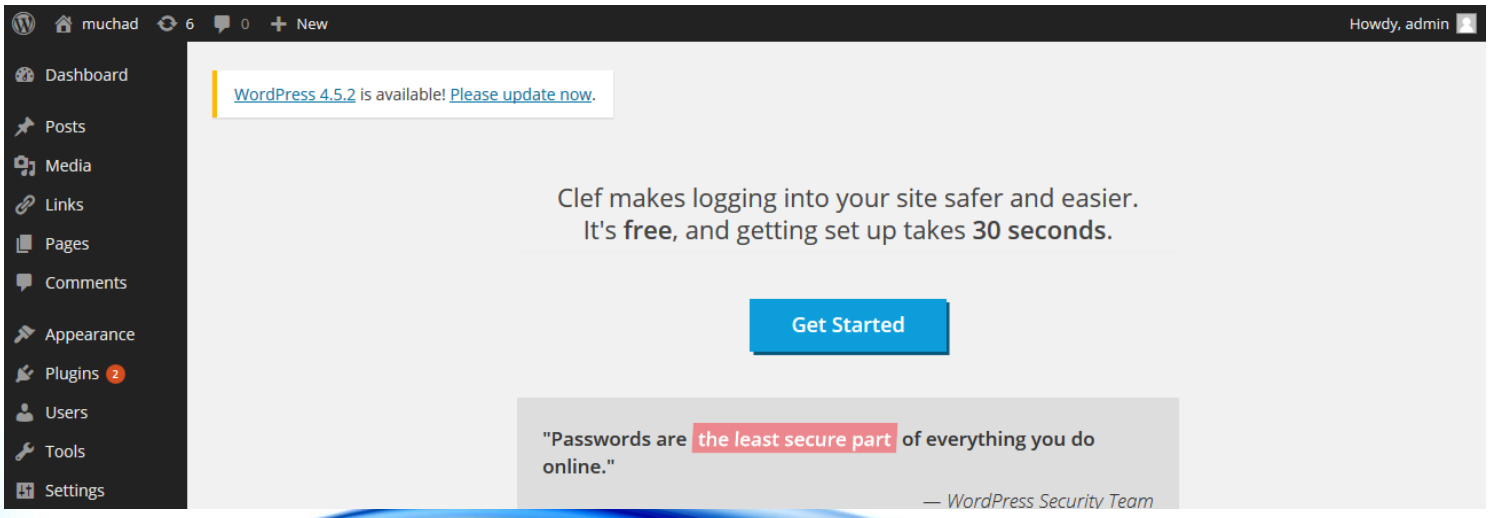

Selamat Anda telah:

1. Memiliki subdomain

2. Memiliki hosting

3. Membangun website berbasis Wordpress

4. Memiliki website

Mengelola Hosting

Untuk mengelola **subdomain** dan **hosting**, Anda dapat login kembali ke hostinger atau mengunjugi alamat https://cpanel.idhostinger.com/ menggunakan email dan password yang telah kita buat pada **langkah 4**.

Mengelola Website

Untuk mengelola **website** Anda, Anda dapat masuk ke laman administrator dengan login melalui alamat: subdomain-anda/wp-admin menggunakan Username dan Password yang telah kita buat pada **Langkah 16**.

Pada laman administrator Anda dapat mengubah tema, layout dan desain website Anda, caranya dapat dibaca di http://muchad.com/cara-mengubah-tema-wordpress.html

Untuk menulis artikel di website Anda, hanya dapat dilakukan melalui laman administrator, caranya http://muchad.com/cara-menulis-artikel-di-wordpress.html

"Membangun website lebih mudah dari pada mengelola isinya

So, mari semangat menulis, semangat berkarya..."

.: Terima kasih, semoga bermanfaat :.

Salam,

muchad